じゃあさっそく…。そもそも**マイナンバー**ってどういうものなの?

マイナンバーは**国民一人ひとりが持っている12桁の番号**よ!

へ～。でもマイナンバーって何に使うの?何に必要なの??

もっと国民の生活が便利になる社会を実現するためにあるわ!

わぁ!そんなところに使われるなんて想像しなかったなぁ
それならマイナンバーカードを持つメリットってなにがあるの??

まず、**顔写真付き身分証明書**として有効なの!
他にもさっき言った「**社会保障**」**の分野の助成金の申請**だったり、「税」の分野だと**確定申告をスムーズ**にしたり、他にも**コンビニで住民票の取得**ができたり、などなど・・・。

すごい!マイナンバーカードがあれば、いろいろできるんだ!!
マイナンバーなんて番号付けられて、監視されているみたいで、嫌だったけど、見方が変わったよ!!
でも、こんなに活用されてるとなると**セキュリティ**が心配・・・。

それも大丈夫だよ!次はセキュリティ対策を確認してみよう!

たとえば

マイナンバーは見られても、個人情報はわからないようになっている!

税金や年金などの個人情報は各種政府機関で分散して管理されている!

マイナンバーカードの IC チップは税や年金などのプライバシー性の高い情報は入っていない!

IC チップは不正に情報を読み出そうとすると壊れる仕組み!

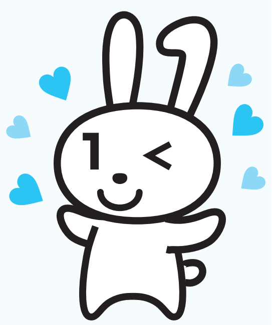

1. **パソコン**や**スマートフォン**で、**マイナンバーカード**の申請をしよう!
   ※郵便での申請も用意されているよ!
2. **交付申請書**（※通知カード）のQRコードを読み取ろう!
   パソコンの人は「**マイナンバーカード総合サイト**」から申請できるよ!
3. メールアドレスと申請者情報の登録を行おう!
4. 顔写真のアップロードをしよう!
   - **正面**
   - **無帽**
   - **無背景**

※加工アプリの写真は受付不可

申請完了

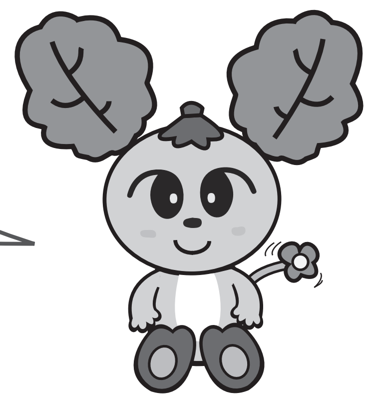

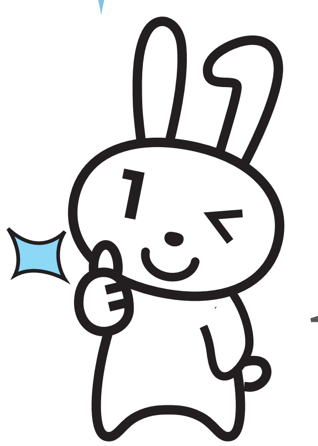

問 企画財政課：65-0404