ときがわ町「乗合タクシー」始まります！

令和元年
10月1日～

大人1人500円／片道　小人1人300円／片道　※お得な定期券もあります。



共通乗降場所とせせらぎバスセンターの間を乗合で運行します。（要予約）
路線バスとの乗継可能です。
7:55頃にせせらぎバスセンター到着予定です。
※休止となる路線バス「日向根7：32発」の代わりに運行

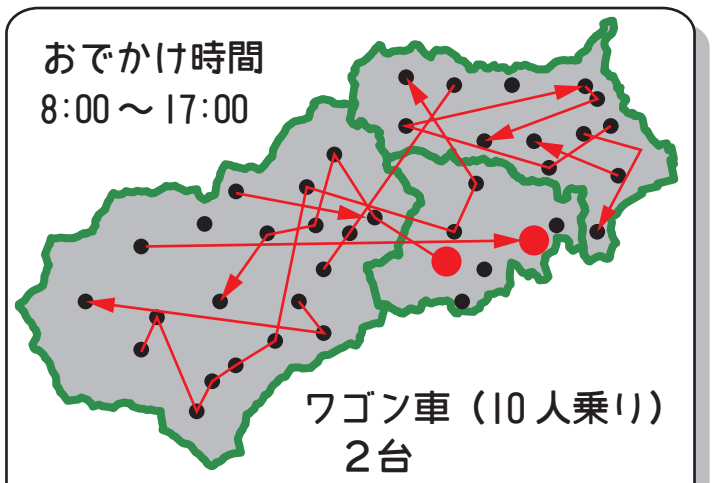

ときがわ町内全域の「共通乗降場所」と「共通乗降場所」の間を乗合で運行します。（要予約）
お出かけをしたい時間にあわせて予約をしてください。
※町外へのおでかけは路線バスをご利用ください。

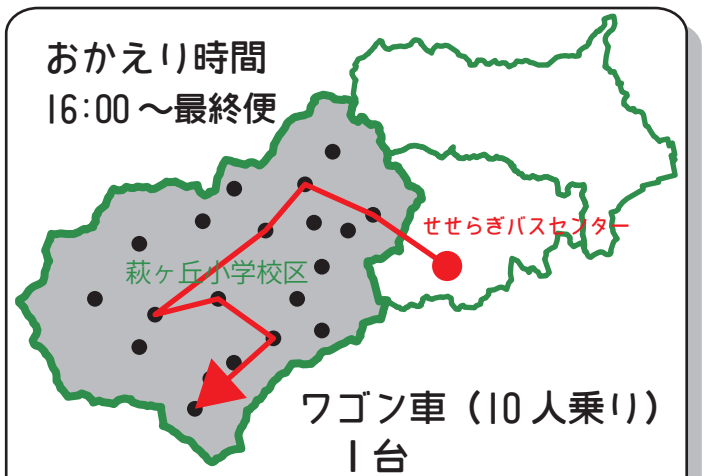

せせらぎバスセンターと「共通乗降場所」の間を乗合で運行します。（要予約）
路線バスとの乗継可能です。
せせらぎバスセンター発車時刻は、廃止となるデマンドバスと同じです。

10月1日から始まる新しいデマンド交通（乗合タクシー）は、ときがわ町内に設定された「共通乗降所」と「共通乗降所」の間を予約に応じて、乗合をしながら移動します。

- ○時間帯ごとに利用できる区域が異なります。
- ○区域外、町外へは路線バスをご利用ください。
- ○ご希望の時間に沿えない場合があります。（先着順）

ご利用のながれ

利用登録／予約

※共通乗降場所は約４００か所、各時間帯ごとに利用できる「共通乗降場所」は裏面をご確認ください。

①利用登録

おすすめ！
○インターネットから登録（10月1日～）
QRコードまたは、ときがわ町HPから登録サイトへ
※登録後すぐに予約が始められます。
※後日、会員証がご自宅に届きます。

○紙で登録（9月2日～）
本庁舎（２F企画財政課）または、第二庁舎（1F行政サービスコーナー）に申請書を提出。FAX、郵送可
※後日、会員証がご自宅に届きます。
会員証がお手元に届いてからの利用開始になります。

②予約　7日前から30分前まで

おすすめ！
○インターネットから予約（10月1日～）
QRコードまたは、ときがわ町HPから予約サイトへ
※利用登録時に設定したログインIDとパスワードが必要です。

○電話予約（9月24日～）
TEL：０４９－２９２－８１８１
（越生タクシー）

③利用する

予約した時間に少し余裕をもって共通乗降場所でお待ちください。
※予定時刻を過ぎてもいらっしゃらないときは車は次の場所へ移動します。
※キャンセルは15分前までに電話連絡をお願いします。

④帰りの予約

外出先から、帰りの便を予約しましょう。
※帰りの時間が決まっていれば、行きの便と併せて予約することもできます

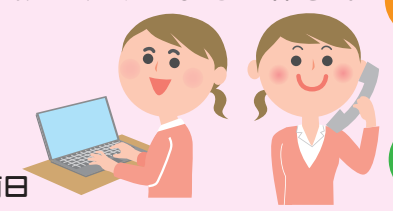

明覚駅から八高線に乗ってお出かけをしたいAさん

前日
・明覚駅９：３８の八高線に間に合うように予約
※他の方と乗合になるので、予約時間に余裕を持ちましょう。希望の時間に予約がとれないことがあります。
・明覚駅16：08の八高線で帰宅予定なので、帰りの便を明覚駅16：15で予約
※インターネットからなら２４時間受付、電話の場合は17：00までに受付

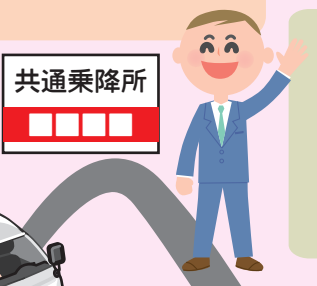

9：20
別の共通乗降所でBさんが乗車

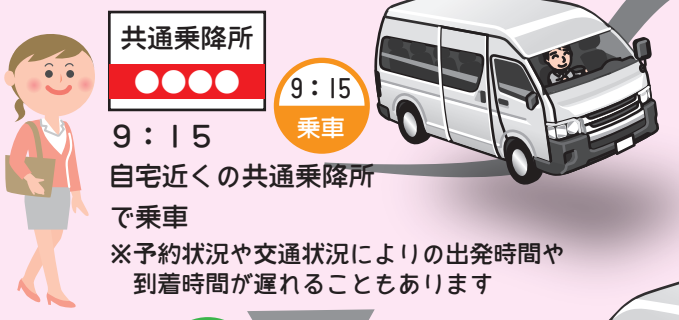

9：15
自宅近くの共通乗降所で乗車
※予約状況や交通状況によりの出発時間や到着時間が遅れることもあります

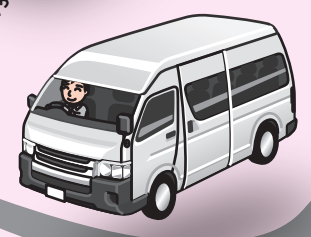

16：20
自宅近くの共通乗降所で降車

9：30　明覚駅で降車
八高線に乗り換え



16：08　八高線で明覚駅に到着
16：15　明覚駅の共通乗降所から乗車

運行情報

●利用できる方
登録すれば、どなたでも利用可
●運行区域
おはよう時間：始発～８：００
路線バス「日向根行き」沿線区域
おでかけ時間：８：００～17：００
ときがわ町全域
おかえり時間：16：００～２２：００
萩ヶ丘小学校区

●運行方式　予約にもとづき運行
●予約方法　インターネットまたは電話
●運休日　土曜日・日曜日・祝日、
12月29日～31日、1月1日～3日
●利用料金　大人５００円／小人３００円
※1人1回（片道）
●定期券（新規1週間前～、継続２週間前～）
1か月定期　大人　２，５００円／小人　１，５００円
1年定期　大人２５，０００円／小人１５，０００円
※町内在住の中学生・高校生には購入補助あります。

●定期券販売所
・（株）越生タクシー
・本庁舎（会計室）
・第二庁舎（行政サービスコーナー）
月～金、祝日除く　8：30～17：00

●運行事業者
株式会社　越生タクシー
●問い合わせ
ときがわ町役場　企画財政課
０４９３－６５－０４０４

「ときがわ町デマンド交通（乗合タクシー）」共通乗降所一覧

令和元年８月３０日現在

	おはよう	おでかけ	おかえり	共通乗降所名称
				交　通　施　設
B001	○	○	○	せせらぎバスセンター
B002	－	○	－	明覚駅
B046	－	○	○	西平運動場入口バス停
B047	－	○	○	上サバス停
B048	－	○	○	正法寺入口バス停
B049	－	○	○	横道バス停
B050	－	○	○	境神バス停
B051	－	○	○	七重橋バス停
B052	－	○	○	大野特産物販売所バス停
B053	－	○	○	天文台入口バス停
B054	－	○	○	下モバス停
B055	－	○	○	大野バス停
B056	－	○	○	キャンプ場入口バス停
B057	－	○	○	中カバス停
B058	－	○	○	空堀川バス停
B059	－	○	○	篠の坂バス停
B060	－	○	○	竹の谷バス停
B061	○	○	○	宮平バス停
B062	○	○	○	萩ケ丘小学校前バス停
B063	○	○	○	宮ノ下沢バス停
B064	○	○	○	清水バス停
B065	○	○	○	馬生バス停
B066	○	○	○	中井バス停
B067	○	○	○	西川原バス停
B068	○	○	○	野中バス停
B069	○	○	○	くらぶちバス停
B070	○	○	○	椚平入口バス停
B071	○	○	○	椚平バス停
B072	○	○	○	日向根バス停
B073	－	○	○	女鹿岩下バス停
B074	－	○	○	女鹿岩上バス停
B075	－	○	○	久保バス停
B076	－	○	○	雷電山入口バス停
B077	－	○	○	小戸々バス停
B078	－	○	○	不通バス停
B079	－	○	○	石打場バス停
B080	－	○	○	雲河原コミセン前バス停
B081	－	○	○	休山入口バス停
B082	－	○	○	慈光寺バス停
B083	－	○	○	霊山院バス停
B084	－	○	○	沢バス停
B086	－	○	○	藤原バス停
B087	－	○	○	七重入口バス停
B088	－	○	○	横ままバス停
B089	－	○	○	峰バス停
B090	－	○	○	尾根バス停
B092	－	○	○	薬屋バス停
B093	－	○	○	火の見バス停
B094	－	○	○	中屋バス停

	おはよう	おでかけ	おかえり	共通乗降所名称
B095	－	○	○	新屋バス停
B096	－	○	－	大附入口バス停
B097	－	○	－	水境バス停
B099	－	○	－	弓立山入口バス停
B100	－	○	－	大附そば道場入口バス停
B101	－	○	－	十六石バス停
B102	－	○	－	日枝神社下バス停
B103	－	○	○	宮尾根バス停
B104	－	○	○	浅見宅前バス停
B105	－	○	○	吉原宅前バス停
B106	－	○	○	房野宅前バス停
B107	○	○	○	矢所バス停
B108	○	○	○	多武峰バス停
B109	－	○	○	くぬぎむらバス停
B110	－	○	○	堂窪バス停
B111	－	○	－	秋海棠群生地前バス停
B112	－	○	○	向尾根バス停
B113	－	○	○	稲荷神社バス停
B114	－	○	○	山野草園バス停
B115	－	○	○	下モ集会所バス停
				学　校　／　保　育　園
C001	－	○	－	玉川保育園
C002	－	○	－	はなぞの保育園
C003	－	○	－	平保育園
C004	－	○	－	玉川小学校
C005	－	○	－	明覚小学校
C006	－	○	○	萩ケ丘小学校
C007	－	○	－	玉川中学校
C008	－	○	○	都幾川中学校
				病院／医療施設
D001	－	○	－	たまがわクリニック
D002	－	○	－	祓川医院
D003	－	○	－	木乃里クリニック
D004	－	○	－	こだま医院
D005	－	○	－	南部内科医院
D006	－	○	－	保健センター
D007	－	○	－	秋葉接骨院
D008	－	○	－	ケイシー接骨院
D009	－	○	－	多岐接骨院
D010	－	○	－	小峰歯科医院
D011	－	○	－	立川歯科
D012	－	○	－	すこやか歯科
D013	－	○	－	ときがわ歯科診療所
D014	－	○	－	もものき歯科医院
D016	－	○	－	そうごう薬局都幾川店
				高齢者介護施設
E001	－	○	－	さくらさくら
E002	－	○	－	よしの郷
E003	－	○	－	よしの郷馬場館
E004	－	○	－	ふきのとう
E005	－	○	－	千樹の里

	おはよう	おでかけ	おかえり	共通乗降所名称
E006	－	○	－	ことぶきパラダイスホーム
E007	－	○	－	グループホームまんてん
E008	－	○	－	エスコケアサービス
				商　業　施　設
F001	－	○	－	セブンイレブン玉川店
F002	－	○	－	セブンイレブン田中店
F003	－	○	－	ファミリーマート野原五明店
F004	－	○	－	ヤマザキショップ
F005	－	○	－	ベイシアマート
F006	－	○	－	ナカムラストアー
F007	－	○	－	ウェルシア
F008	－	○	－	セイムス
F009	－	○	－	コメリ
F010	－	○	－	コスメティック　タナカ
				飲　食　店
G001	－	○	－	こぶたのしっぽ
G002	－	○	－	ラブワン
G003	－	○	－	とき庵
G004	－	○	－	成木屋
G005	－	○	－	イルチエロ
G006	－	○	－	きっちんあすなろ
G007	－	○	－	手打ちうどん　あたご
G008	－	○	－	手打ちうどん　アライ
G009	－	○	－	手打ちうどん　大井戸
G010	－	○	－	都幾の丘　高柳屋
G011	－	○	－	萬蔵そば　尾張屋
G012	－	○	－	そば処　ほ
G013	－	○	－	都幾本菓子店
G014	－	○	－	前澤屋
G015	－	○	－	くりーむてぃ
G016	－	○	－	酒本精肉店
G017	－	○	－	とうふ工房わたなべ
G018	－	○	－	カヌー工房
G019	－	○	－	ときがわの小物屋さん
G020	－	○	－	橘倉屋
G021	－	○	－	きなせ亭
				公共的施設
H001	－	○	－	玉川郵便局
H002	－	○	－	桃木簡易郵便局
H003	－	○	－	都幾川郵便局
H004	－	○	－	玉川駐在所
H005	－	○	－	明覚駐在所
H006	－	○	－	西平駐在所
H007	－	○	－	役場本庁舎
H008	－	○	－	役場第二庁舎
H009	－	○	－	起業支援施設
H010	－	○	－	玉川公民館
H011	－	○	－	活き生き活動センター
H012	－	○	－	社会福祉協議会
H013	－	○	－	和田浄水場
H014	－	○	－	シェアハウスまちんなか

	おはよう	おでかけ	おかえり	共通乗降所名称
H015	－	○	－	おためし住宅やまんなか
H016	－	○	－	ブランディング工房
H017	－	○	－	ート市コミュニティセンター
H018	－	○	－	仲井分館
H019	－	○	－	根際集落センター
H021	－	○	－	春日集落センター
H022	－	○	－	春和分館
H023	－	○	－	勤労福祉センター
H024	－	○	－	田黒農村センター
H025	－	○	－	六区文化会館
H026	－	○	－	五明第一分館
H027	－	○	－	日影分館
H028	－	○	－	番匠文化センター
H029	－	○	－	本郷農民センター
H032	－	○	－	桃木中央会館
H038	－	○	－	下郷会館
H042	－	○	－	奥畑農民センター
H046	－	○	○	大野くすのきセンター
				会社・工場・事業所
I001	－	○	－	JA 西部セレモニーホール
I002	－	○	－	花友都幾川ホール
I004	－	○	－	陶芸教室　ケロッグ
I005	－	○	－	ときのこや
I008	－	○	－	フネンアクロス
I009	－	○	－	東プレ
I010	－	○	－	東プレ（南門）
I011	－	○	－	バクマ工業
I013	－	○	－	デーバー加工サービス
I014	－	○	－	特殊金属エクセル
I015	－	○	－	ファインシンター
I016	－	○	－	日ビ
I017	－	○	－	創価学会ときがわ文化会館
I018	－	○	－	ヒーローオートオークション
I019	－	○	－	仲井工業団地
I025	－	○	－	ラブリーワン
I026		○		ソーシン
I027	－	○	－	日本科研
I028	－	○	－	ファーストレイト
I029	－	○	－	ート市商店街
I030	－	○	－	小野田材木店
I031	－	○	－	石場木工所
I032	－	○	－	シバタホーム
I033	－	○	－	ヤクルトときがわセンター
				宿泊施設
J001	－	○	－	町田旅館
J002	－	○	－	コモリバ

	おはよう	おでかけ	おかえり	共通乗降所名称
				レジャー・スポーツ施設
K001	－	○	－	玉川温泉
K002	－	○	－	都幾川四季彩館
K003	－	○	－	都幾川温泉
K004	－	○	－	雀川砂防ダム公園
K005	－	○	－	玉川運動場
K007	－	○	－	西平運動場
K008	－	○	－	玉川トレーニングセンター
				文　化　施　設
L001	－	○	－	アスピアたまがわ
				名　所　・　観　光
M001	－	○	－	ふれあいの里たまがわ
M002	－	○	－	木のむら物産館
M003	－	○	－	いこいの里大附（そば道場）
M004	－	○	－	やすらぎの家
M005	－	○	－	くぬぎむら体験交流館
M006	－	○	○	建具会館
M007	－	○	－	川の広場バーベキュー場
M009	－	○	－	小倉城跡入口
M010	－	○	－	明王院
M011	－	○	－	日影神社
M012	－	○	－	正法寺
M013	－	○	－	桃木八幡神社
				金　融　機　関
N001	－	○	－	埼玉　信用金庫
N002	－	○	－	JA 都幾川支店
N003	－	○	－	JA 玉川支店

	おはよう	おでかけ	おかえり	共通乗降所名称
				ゴミステーション
Z001	－	○	－	西 001　消防署北
Z002	－	○	－	西 002　番匠Ｉ区
Z003	－	○	－	西 003　番匠Ｉ区
Z005	－	○	－	西 005　八幡神社（番匠）
Z006	－	○	－	西 006　馬場
Z007	－	○	－	西 007　タマパック南
Z008	－	○	－	西 008　番匠４区
Z009	－	○	－	西 009　番匠４区
Z010	－	○	－	西 010　番匠Ｉ区
Z011	－	○	－	西 011　番匠５区
Z013	－	○	－	西 013　番匠５区
Z014	－	○	－	西 014　県営住宅
Z015	－	○	－	西 015　本郷下
Z016	－	○	－	西 016　本郷下
Z017	－	○	－	西 017　本郷下
Z018	－	○	－	西 018　本郷上
Z019	－	○	－	西 019　本郷上
Z020	－	○	－	西 020　本郷上
Z021	－	○	－	西 021　別所
Z022	－	○	－	西 022　別所
Z023	－	○	－	西 023　別所
Z024	－	○	－	西 024　別所
Z025	－	○	－	西 025　別所
Z027	－	○	－	西 027　別所
Z028	－	○	－	西 028　藤坂バス停横
Z031	－	○	－	西 031　都幾川中学校北
Z033	－	○	－	西 033　瀧山橋
Z036	－	○	－	西 036　関堀Ｉ区
Z037	－	○	－	西 037　桃木
Z038	－	○	－	西 038　都幾川中学校南
Z039	－	○	－	西 039　八幡神社南
Z042	－	○	－	西 042　関堀Ｉ区
Z043	－	○	－	西 043　関堀バス停横
Z047	－	○	－	西 047　関堀団地北

	おはよう	おでかけ	おかえり	共通乗降所名称
Z049	－	○	－	西 049　馬場公会堂
Z050	－	○	－	西 050　馬場
Z051	－	○	－	西 051　馬場
Z052	－	○	－	西 052　よし乃郷馬場館前
Z053	－	○	－	西 053　瀬戸Ｉ区
Z054	－	○	－	西 054　瀬戸Ｉ区
Z055	－	○	－	西 055　瀬戸Ｉ区
Z056	－	○	－	西 056
Z057	－	○	－	西 057　瀬戸２区
Z058	－	○	－	西 058　瀬戸３区
Z061	－	○	－	西 061　大附（長生）
Z062	－	○	－	西 062　やまゆり
Z066	－	○	－	西 066　越瀬橋
Z068	－	○	－	西 068　臼尺
Z071	－	○	－	西 071　池ノ入（下）
Z085	－	○	－	西 085　清水橋
Z086	－	○	－	西 086　奥畑
Z089	－	○	－	西 089　大野下モ
Z091	－	○	○	西 091　七重
Z102	－	○	－	西 102　関根橋
Z202	－	○	－	東 002　ート市Ｉ区
Z203	－	○	－	東 003　龍蔵寺入口
Z207	－	○	－	東 007　ート市Ｉ区
Z211	－	○	－	東 011　ート市Ｉ区
Z212	－	○	－	東 012　ート市Ｉ区
Z213	－	○	－	東 013　埼玉土建前
Z214	－	○	－	東 014　ート市Ｉ区
Z215	－	○	－	東 015　松栄工業駐車場
Z222	－	○	－	東 022　玉川中学校（前）
Z226	－	○	－	東 026　長島商店南
Z227	－	○	－	東 027　仲井Ｉ区
Z228	－	○	－	東 028　薬師堂
Z229	－	○	－	東 029　仲井２区
Z230	－	○	－	東 030　仲井２区
Z231	－	○	－	東 031　仲井２区
Z232	－	○	－	東 032　仲井２区
Z235	－	○	－	東 035　根際
Z236	－	○	－	東 036　小沢モータース前
Z238	－	○	－	東 038　破岩
Z239	－	○	－	東 039　北山橋
Z241	－	○	－	東 041　小松団地
Z242	－	○	－	東 042　上郷農村センター
Z243	－	○	－	東 043　細山
Z245	－	○	－	東 045　上郷
Z246	－	○	－	東 046　上郷
Z247	－	○	－	東 047　風沢橋北
Z248	－	○	－	東 048　槍沢
Z251	－	○	－	東 051　龍福寺東
Z253	－	○	－	東 053　春和Ｉ区

	おはよう	おでかけ	おかえり	共通乗降所名称
Z254	－	○	－	東 054　春和Ｉ区
Z259	－	○	－	東 059　春和３区
Z261	－	○	－	東 061　鹿山燃料店前
Z263	－	○	－	東 063　春和４区
Z265	－	○	－	東 065　春和４区
Z269	－	○	－	東 069　春和５区
Z271	－	○	－	東 071　春和５区
Z272	－	○	－	東 072　田黒
Z274	－	○	－	東 074　田黒
Z275	－	○	－	東 075　田黒
Z278	－	○	－	東 078　柳沢団地
Z281	－	○	－	東 081　田黒
Z283	－	○	－	東 083　田黒
Z284	－	○	－	東 084　日枝神社（田黒）
Z288	－	○	－	東 088　五明３区
Z289	－	○	－	東 089　白石神社
Z293	－	○	－	東 093　五明３区
Z299	－	○	－	東 099　五明３区
Z300	－	○	－	東 100　日影Ｉ区
Z302	－	○	－	東 102　日影Ｉ区
Z303	－	○	－	東 103　日影Ｉ区
Z305	－	○	－	東 105　日影Ｉ区
Z307	－	○	－	東 107　日影Ｉ区
Z309	－	○	－	東 109　日影Ｉ区
Z310	－	○	－	東 110　五明４区
Z311	－	○	－	東 111　日影Ｉ区
Z312	－	○	－	東 112　日影Ｉ区
Z313	－	○	－	東 113　日影Ｉ区
Z314	－	○	－	東 114　日影Ｉ区
Z315	－	○	－	東 115　日影３区
Z317	－	○	－	東 117　田向
Z319	－	○	－	東 119　清水（日影）
Z320	－	○	－	東 120　日影２区
Z321	－	○	－	東 121　ゴ日影２区
Z322	－	○	－	東 122　日影２区
Z323	－	○	－	東 123　日影２区
Z324	－	○	－	東 124　小北
Z325	－	○	－	東 125　日影３区
Z329	－	○	－	東 129　日影３区
				そ　の　他
Z501	－	○	－	池ノ入上
Z502	－	○	－	中野（五明）
Z503	－	○	－	川北（大野）
Z504	－	○	－	弓立山下
Z505	－	○	－	山岸組（大附）
Z506	－	○	－	大附下
Z507	－	○	－	瀬戸沼