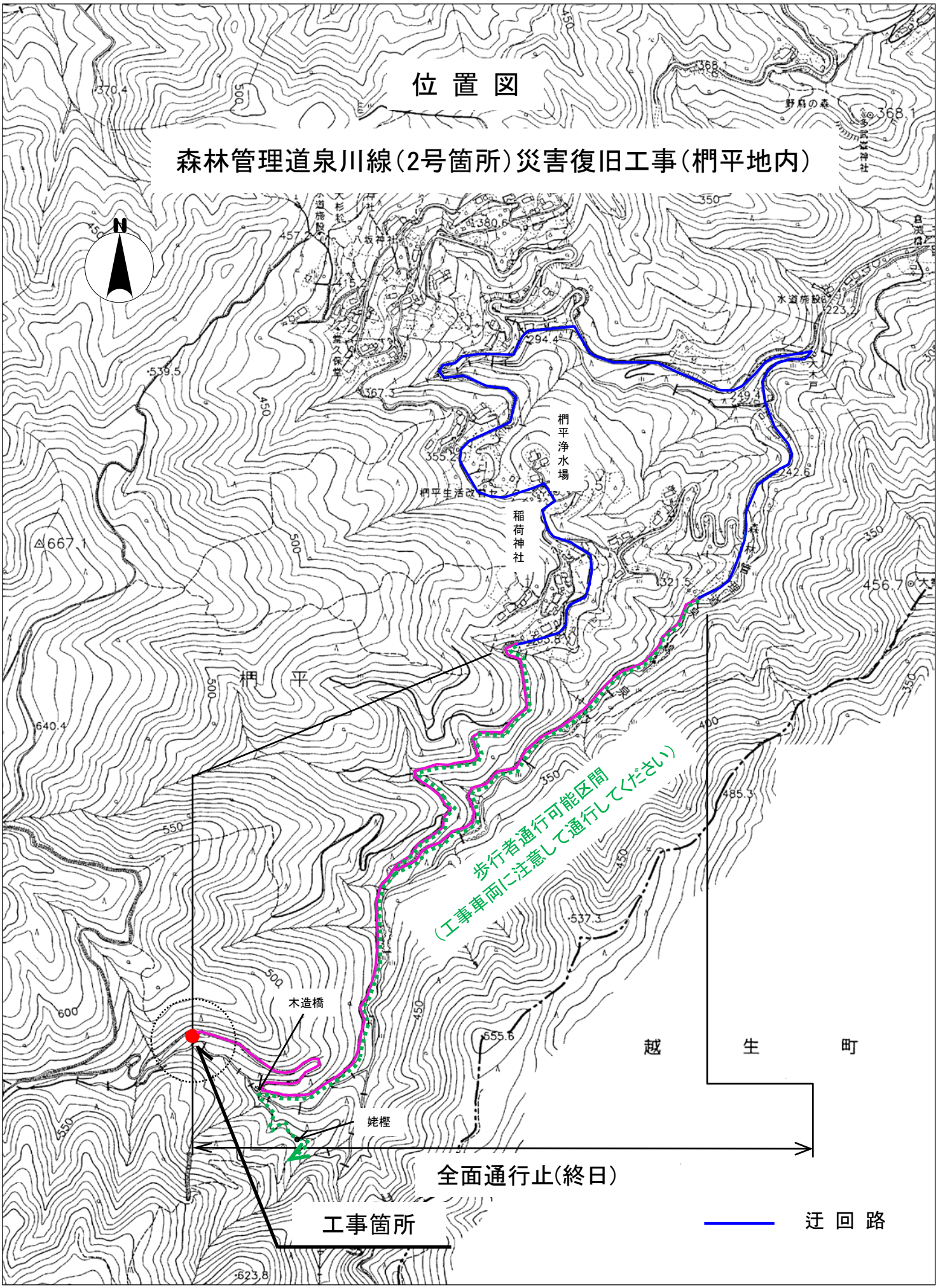
位 置 図
森林管理道泉川線(2号箇所)災害復旧工事(椚平地内)
N
椚平浄水場
稲荷神社
椚 平
歩行者通行可能区間
(工事車両に注意して通行してください)
木造橋
越 生 町
全面通行止(終日)
工事箇所
迂 回 路